ZAŁĄCZNIK NR 18 DO UCHWAŁY NR XLVI/395/14
RADY MIEJSKIEJ W TRZEBIATOWIE Z DNIA 24 KWIETNIA 2014 r.

TRZEBIATÓW

ZMIANA STUDIUM UWARUNKOWAŃ I KIERUNKÓW ZAGOSPODAROWANIA PRZESTRZENNEGO

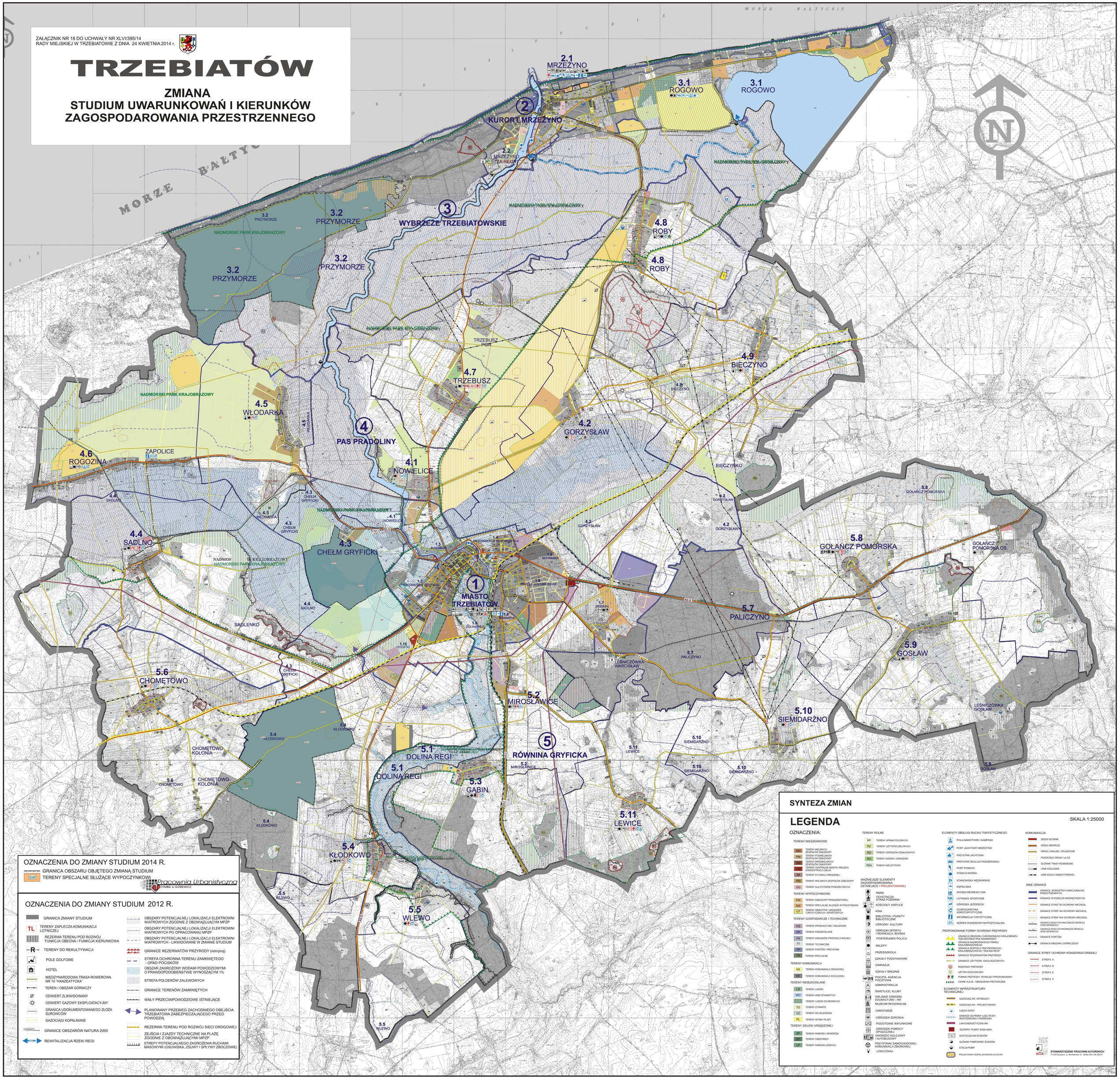

OZNACZENIA DO ZMIANY STUDIUM 2014 R.

- GRANICA OBSZARU OBJĘTEGO ZMIANĄ STUDIUM
- SW — TERENY SPECJALNE SŁUŻĄCE WYPOCZYNKOWI

Pracownia Urbanistyczna CYMBIK & GOREWICZ

OZNACZENIA DO ZMIANY STUDIUM 2012 R.

- GRANICA ZMIANY STUDIUM
- TL — TERENY ZAPLECZA KOMUNIKACJI LOTNICZEJ
- REZERWA TERENU POD ROZWÓJ FUNKCJA OBECNA / FUNKCJA KIERUNKOWA
- R — TERENY DO REKULTYWACJI
- POLE GOLFOWE
- HOTEL
- MIĘDZYNARODOWA TRASA ROWEROWA NR 10 "HANZEATYCKA"
- TEREN I OBSZAR GÓRNICZY
- ODWIERT ZLIKWIDOWANY
- ODWIERT GAZOWY EKSPLOATACYJNY
- GRANICA UDOKUMENTOWANEGO ZŁOŻA SUROWCÓW
- GAZOCIĄGI KOPALNIANE
- PLB220002 — GRANICE OBSZARÓW NATURA 2000
- REWITALIZACJA RZEKI REGI
- OBSZARY POTENCJALNEJ LOKALIZACJI ELEKTROWNI WIATROWYCH ZGODNIE Z OBOWIĄZUJĄCYM MPZP
- OBSZARY POTENCJALNEJ LOKALIZACJI ELEKTROWNI WIATROWYCH PO OPRACOWANIU MPZP
- OBSZARY POTENCJALNEJ LOKALIZACJI ELEKTROWNI WIATROWYCH - LIKWIDOWANE W ZMIANIE STUDIUM
- GRANICE REZERWATÓW PRZYRODY (istn/proj)
- STREFA OCHRONNA TERENU ZAMKNIĘTEGO - OPAD POCISKÓW
- OBSZAR ZAGROŻONY WODAMI POWODZIOWYMI O PRAWDOPODOBIEŃSTWIE WYNOSZĄCYM 1%
- STREFA POLDERÓW ZALEWOWYCH
- GRANICE TERENÓW ZAMKNIĘTYCH
- WAŁY PRZECIWPOWODZIOWE ISTNIEJĄCE
- PLANOWANY PRZEBIEG ZACHODNIEGO OBEJŚCIA TRZEBIATOWA ZABEZPIECZAJĄCEGO PRZED POWODZIĄ
- REZERWA TERENU POD ROZWÓJ SIECI DROGOWEJ
- ZEJŚCIA I ZJAZDY TECHNICZNE NA PLAŻĘ ZGODNIE Z OBOWIĄZUJĄCYMI MPZP
- STREFY POTENCJALNEGO ZAGROŻENIA RUCHAMI MASOWYMI (OSUWISKA, ZSUWY I SPŁYWY ZBOCZOWE)

SYNTEZA ZMIAN

LEGENDA

SKALA 1:25000

OZNACZENIA:

TERENY MIESZKANIOWE

- MM — TERENY MIEJSKICH ZESPOŁÓW ZABUDOWY
- PM — TERENY PODMIEJSKICH ZESPOŁÓW ZABUDOWY
- SM — TERENY ŚRÓDMIEJSKICH ZESPOŁÓW ZABUDOWY
- CU — TERENY CENTRALNE MIASTA I MIEJSCA KONCENTRACJI USŁUG
- MJ — TERENY O FUNKCJI MIESZANEJ
- RM — TERENY WIEJSKICH ZESPOŁÓW ZABUDOWY
- OG — TERENY DLA POTRZEB POWSZECHNYCH

TERENY WYPOCZYNKOWE

- PW — TERENY ZABUDOWY PENSJONATOWEJ
- SW — TERENY SPECJALNE SŁUŻĄCE WYPOCZYNKOWI
- UT — TERENY OBIEKTÓW I URZĄDZEŃ TURYSTYCZNYCH I SPORTOWYCH

TERENY GOSPODARCZE I TECHNICZNE

- PS — TERENY PRODUKCYJNE I SKŁADOWE
- PP — TERENY PRZEMYSŁOWE
- PR — TERENY ZAKŁADÓW PRODUKCJI ROLNEJ
- TT — TERENY TECHNICZNE
- TP — TERENY PORTÓW I PRZYSTANI
- TS — TERENY SPECJALNE

TERENY KOMUNIKACJI

- KS — TERENY KOMUNIKACJI DROGOWEJ
- KK — TERENY KOMUNIKACJI KOLEJOWEJ

TERENY NIEBUDOWLANE

- LS — TERENY LASÓW
- WO — TERENY WÓD OTWARTYCH
- LO — TERENY LASÓW OCHRONNYCH
- TO — TERENY OTWARTE
- TD — TERENY DO ZALESIENIA
- PL — TERENY WYDM I PLAŻY

TERENY ZIELENI URZĄDZONEJ

- ZP — TERENY PARKÓW I SKWERÓW
- ZC — TERENY CMENTARZY
- LP — TERENY PARKÓW LEŚNYCH

TERENY ROLNE

- RP — TERENY UPRAW POLOWYCH
- RZ — TERENY UŻYTKÓW ZIELONYCH
- RD — TERENY OGRODÓW DZIAŁKOWYCH
- RO — TERENY SADÓW I OGRODÓW
- RZe — TERENY NIEUŻYTKÓW

WAŻNIEJSZE ELEMENTY ZAGOSPODAROWANIA (ISTNIEJĄCE I PROJEKTOWANE)

- PARKI
- OCHOTNICZA STRAŻ POŻARNA
- KOŚCIOŁY, KAPLICE
- KINA
- BIBLIOTEKI I PUNKTY BIBLIOTECZNE
- OŚRODKI KULTURY
- OŚRODKI SPORTU I REKREACJI, BOISKA
- POSTERUNEK POLICJI
- SKLEPY
- PRZEDSZKOLA
- SZKOŁY PODSTAWOWE
- GIMNAZJA
- SZKOŁY ŚREDNIE
- POCZTA, AGENCJA POCZTOWA
- ADMINISTRACJA
- ŚWIETLICE, KLUBY
- WIEJSKIE OŚRODKI EDUKACYJNO - INF.
- MUZEUM REGIONALNE
- CMENTARZE
- OŚRODEK ZDROWIA
- POGOTOWIE RATUNKOWE
- OŚRODEK POMOCY SPOŁECZNEJ
- DWORZEC KOLEJOWY I AUTOBUSOWY
- PRZYSTANKI SAMOCHODOWEJ KOMUNIKACJI ZBIOROWEJ
- LEŚNICZÓWKA

ELEMENTY OBSŁUGI RUCHU TURYSTYCZNEGO

- POLA NAMIOTOWE I KAMPINGI
- PORT JACHTOWY MRZEŻYNO
- PRZYSTAŃ JACHTOWA
- PRZYSTAŃ ŻEGLUGI PASAŻERSKIEJ
- PORT RYBACKI
- STANICA WODNA
- STANOWISKA WĘDKARSKIE
- KĄPIELISKA
- WODSKA REKREACYJNA
- LOTNISKO SPORTOWE
- OŚRODEK JEŹDZIECKI
- GOSPODARSTWA AGROTURYSTYCZNE
- INFORMACJA TURYSTYCZNA
- SERWIS ROWEROWY/WYPOŻYCZALNIA

PROPONOWANE FORMY OCHRONY PRZYRODY

- GRANICA OBSZARU CHRONIONEGO KRAJOBRAZU "SZCZECIŃSKI PAS NADMORSKI"
- GRANICA NADMORSKIEGO PARKU KRAJOBRAZOWEGO
- GRANICA ZESPOŁU PRZYRODNICZO - KRAJOBRAZOWEGO "DOLINA REGI"
- GRANICE REZERWATÓW PRZYRODY
- GRANICE UŻYTKÓW EKOLOGICZNYCH
- REZERWAT PRZYRODY
- UŻYTEK EKOLOGICZNY
- POMNIK PRZYRODY: ISTNIEJĄCY/PROPONOWANY
- CENNE ALEJE - OBSADZENIA PRZYORDZNE

ELEMENTY INFRASTRUKTURY TECHNICZNEJ

- GAZOCIĄG WC -ISTNIEJĄCY
- GAZOCIĄG WC - PROJEKTOWANY
- UJĘCIA WODY
- GRANICE OCHRONY UJĘĆ WODY: BEZPOŚREDNIA I POŚREDNIA
- LINIA ENERGETYCZNA WN
- GŁÓWNY PUNKT ZASILANIA
- OCZYSZCZALNIA ŚCIEKÓW
- GŁÓWNE POMPOWNIE ŚCIEKÓW
- STACJA POMP
- PROJEKTOWANY ZESPÓŁ ZAPOROWO-UPUSTOWY

KOMUNIKACJA

- DROGI GŁÓWNE
- DROGI ZBIORCZE
- DROGI LOKALNE I DOJAZDOWE
- POZOSTAŁE DROGI I ULICE
- GŁÓWNE TRASY ROWEROWE
- LINIE KOLEJOWE
- LINIE KOLEJI WĄSKOTOROWEJ

INNE GRANICE

- GRANICE JEDNOSTEK FUNKCJONALNO-PRZESTRZENNYCH
- GRANICE WYDZIELEŃ WEWNĘTRZNYCH
- GRANICE STREF WII OCHRONY ARCHEOL.
- GRANICE STREF WIII OCHRONY ARCHEOL.
- GRANICE STREF WIII OCHRONY ARCHEOL.
- GRANICA PASA TECHNICZNEGO BRZEGU WÓD MORSKICH
- GRANICA PASA OCHRONNEGO BRZEGU WÓD MORSKICH
- GRANICE PORTÓW
- GRANICA OBSZARU GÓRNICZEGO

GRANICE STREF OCHRONY KONSERWATORSKIEJ

- STREFA A
- STREFA B
- STREFA E
- STREFA K

STOWARZYSZENIE PRACOWNI AUTORSKICH
71-034 Szczecin, ul. Bortkiewicza 10, tel/fax (091) 48 359 47